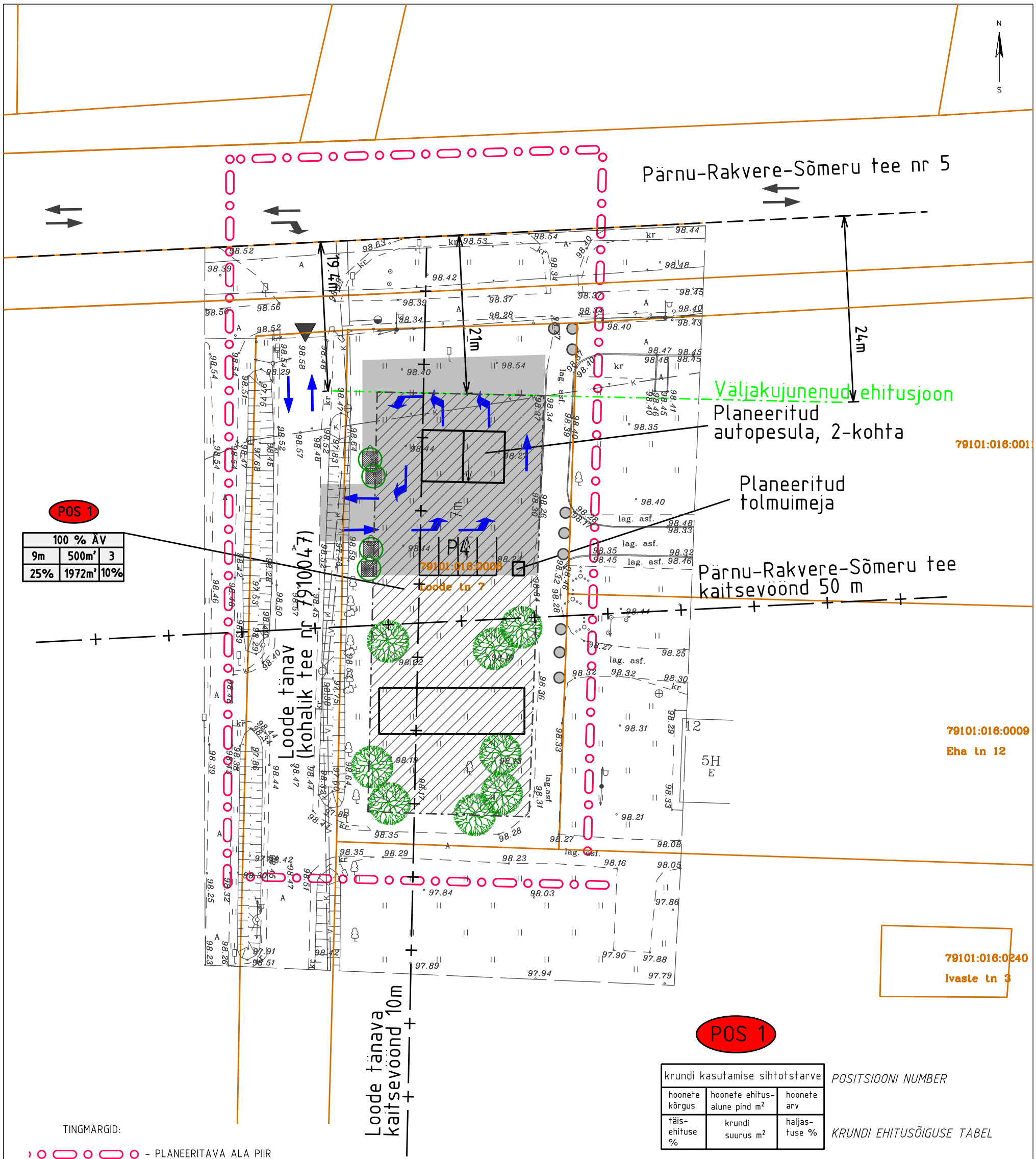

POS 1

krundi kasutamise sihtotstarve			POSITSIOONI NUMBER
hoonete kõrgus	hoonete ehitus-alune pind m²	hoonete arv	
täis-ehituse %	krundi suurus m²	haljas-tuse %	KRUNDI EHITUSÕIGUSE TABEL

TINGMÄRGID:

- PLANEERITAVA ALA PIIR
- OLEMASOLEV KINNISTU PIIR
- PLANEERITUD HOONESTUSALA
- PLANEERITUD HOONE
- PLANEERITUD PARKLAALA JA TEE
- P4 - PLANEERITUD PARKLAKOHAD
- PLANEERITUD JUURDEPÄÄS KRUNDILE
- OLEMASOLEVAD JA PLANEERITUD SÕIDUSUUNAD
- SÄILITATAV PUU
- KAITSEREST, 2X2m, metallist
- PLANEERITUD PUU
- PLANEERITUD BETOONIST TÕKE

Märkused:
1. Esimese etapina on planeeringualale kavandatud 2-kohaline autode nutipesula.
Soovi korral võib järgnevate etappidega rajada veel kuni 2 hoonet
(lubatud on: toitlustushooned (12130), kaubandushooned (12310), teenindushooned (12330), garaazid (12430)*)
*Planeeritud ehitiste lubatud kasutusotstarvete määramisel on lähtutud Majandus- ja kommunikatsiooniministri 4.12 2012. a määrusest nr 78 "Ehitise kasutamise otstarvete loetelu".

LandComposition OÜ Uus 36-109, Tartu 50603, gsm 58 507 811		Töö nimi: Loode tn 7 krundi detailplaneering	Töö nr: DP-16-01
		Objekti asukoht: Loode tn 7, Tapa linn, Tapa vald, Lääne-Viru maakond	
Reg nr. 12976309		Tellija: OÜ Tapa NP	
Koostajad:	Allkiri:		
Kati Soonvald		Koostamise kuupäev: juuni 2018	
		Staadium: DP	Mõõt: 1:500
Joonis	3	PÕHIJOONIS	