



TAPA VALD

Tapa valla arengukava 2023-2035 ja eelarvestrateegia 2025-2029

Marko Teiva
arendusspetsialist



TAPA VALD

Tapa valla põhinäitajad 2024

PIIRKONDLIKUD PÕHINÄITAJAD

Vali maakond

Lääne-Viru maakond

Vali omavalitsus

Tapa vald

VAATA KAARTI →

Elanike arv*

2023

10,626✓

Eelmisel aastal: 10,549
(+0.73%)

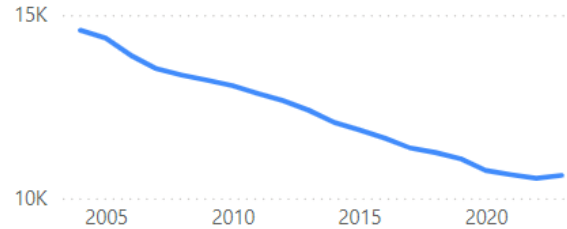

Töötute arv

2023

434!

Eelmisel aastal: 424
(+2.36%)

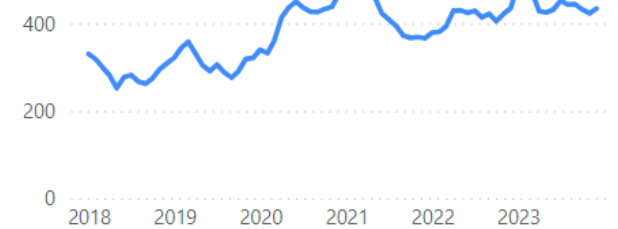

Ülalpeetavate määr**

2023

67.5%!

Keskmine KOV: 61.6%
(+5.9%)

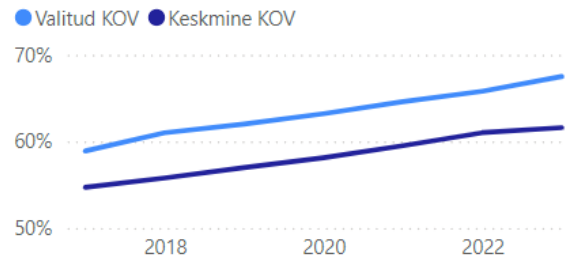

Maksumaksja keskmine sissetulek**

2023

1,479!

Eesti keskmine: 1,671
(-11.47%)

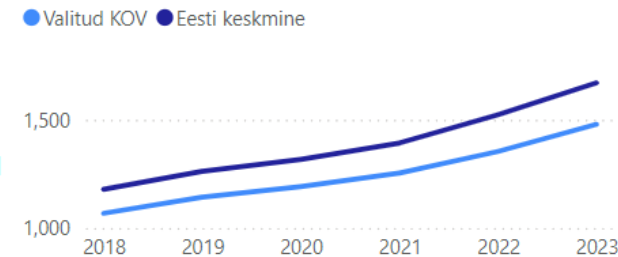

Laste osakaal (0-14a)

2023

15.0%!

Keskmine KOV: 16.4%
(-1.43%)

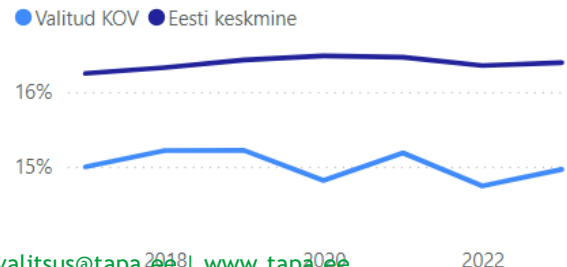

Maksumaksjate arv

2023

4574✓

Eelmine aasta: 4571
(+0.07%)



MINUOMAVALITSUS



Kaasrahanud Euroopa Liit



Eesti tuleviku heaks

Tapa Vallavalitsus | Pikk 15, Tapa | 322 9650 | vallavalitsus@tapa.ee | www.tapa.ee

* Tuleb arvesse võtta, et haldusreformiga liidetud KOV-ide puhul on summeeritud liidetud omavalitsuste rahvaarv vastaval aastal. Arvesse ei ole võetud üksikuid asulaid, mis liitumiste käigus läksid teise omavalitsuse alla.

** Märgitud näitajad ei ole maakonna vaates täpsed (näitavad maakonna KOV-ide keskmist).

Andmete allikas: Statistikaamet, Rahvastikuregister ja [väljamaksete andmete koondtabel](#)

Tapa valla põhinäitajad 2024



TAPA VALD

Esileht

Metoodika

KOV vaade

KOV grupiti
vaade

Algandmed

Efektiivsus

Hindamine



Kohalik omavalitsus

Tapa vald

Regioon

All

Tagamaalisuse grupp

All

Tulukuse grupp

All

Suuruse grupp

All

Year	1. Netovõlakooormus põhitegevuse tulemist	2. Põhitegevuse tulem amortisatsioonist	3. Likviidsed varad ja reservid põhitegevuse kuludest	4. KOV töötaja töötasu riigi ja regiooni keskmisest	5. Põhitegevuse tulude reaalkasv	6. Finantskulud põhitegevuse tulemist	7. Hoonete seisund	Koondhinne
2023	3	1	2	4	3	2	2	2.43
2022	4	1	2	3	1	4	2	2.43
2021	2	1	2	4	2	4	2	2.43
2020	4	3	3	4	4	5	-	3.83
2019	4	1	3	4	2	4	-	3.00
2018	5	4	3	4	5	5	-	4.33
2017	4	3	2	3	4	5	-	3.50
2016	5	1	3	2	4	5	-	3.33
2015	5	3	3	3	4	5	-	3.83
2014	4	2	3	2	4	4	-	3.17
2013	4	1	3	1	3	4	-	2.67
2012	4	1	3	1	1	4	-	2.33
2011	5	4	2	2	3	5	-	3.50
2010	5	2	2	2	2	4	-	2.83
2009	5	4	2	3	1	4	-	3.17
2008	5	5	2	3	4	4	-	3.83
2007	5	5	3	2	5	4	-	4.00
2006	5	5	4	4	2	5	-	4.17
2005	5	5	3	4	5	5	-	4.50

Tapa valla põhinäitajad 2024



ALD

Hindamise aluseks olevad näitajad

Year	Netovõlakkoormus põhitegevuse tulemist	Põhitegevuse tulem amortisatsioon ist	Likviidsed varad põhitegevuse kuludest	Reservid põhitegev use kuludest	Keskmine palk riigi keskmisesse	Keskmine palk regiooni keskmisest	Põhitegevuse tulude reaalkasv	Finantskulud põhitegevuse tulemist	Hoonete seisukorra indeks
2023	8.8	0.41	7.9%	0.0%	90.3%	103%	1.98%	41.1%	3.40
2022	6.0	0.76	8.0%	0.0%	85.3%	95%	-6.77%	8.8%	3.38
2021	11.0	0.42	9.4%	0.0%	89.2%	98%	-4.32%	11.1%	3.35
2020	3.7	1.12	10.6%	0.0%	90.7%	103%	5.42%	3.9%	
2019	5.2	0.71	13.3%	0.0%	89.4%	103%	-1.44%	6.5%	
2018	2.7	1.43	12.4%	0.0%	89.9%	104%	14.49%	2.7%	
2017	3.2	1.14	8.0%	0.0%	82.1%	94%	3.89%	2.8%	
2016	2.2	0.85	14.0%	0.0%	80.3%	93%	5.10%	2.9%	
2015	2.2	1.24	13.1%	0.0%	82.0%	93%	5.43%	4.0%	
2014	3.1	1.01	12.2%	4.3%	80.1%	83%	5.13%	6.3%	
2013	5.3	0.56	12.0%	5.7%	78.8%	82%	1.10%	8.6%	
2012	5.3	0.75	12.0%	5.8%	78.4%	83%	-6.27%	9.9%	
2011	1.1	1.35	7.9%	3.4%	80.4%	85%	0.26%	4.8%	
2010	0.9	1.05	5.9%	2.7%	82.8%	87%	-4.41%	6.9%	
2009	1.6	1.31	6.6%	3.3%	86.1%	88%	-12.86%	10.1%	
2008	1.4	1.85	7.4%	3.6%	86.1%	89%	3.77%	10.8%	
2007	1.4	2.40	12.9%	7.5%	81.0%	86%	7.87%	6.0%	
2006	0.6	2.26	18.6%	10.6%	88.1%	95%	-1.30%	4.5%	
2005	0.2	3.83	10.5%	4.2%	92.1%	102%	13.98%	3.2%	

Tapa valla põhinäitajad 2024



TAPA VALD

Algandmed näitajate arvutamiseks

Year	Põhitegevuse tulud	Põhitegevuse kulud	Põhitegevuse tulem	Netovõlakoormus	Sildfinantsering	Amortisatsioon	Likviidsed varad	Reservid	Keskmine palk	Finantskulud
2023	20,882,511	19,877,614	1,004,897	8,885,019	0	2,431,513	1,573,042	0	1656	412,800
2022	18,760,612	17,285,431	1,475,181	8,831,288	0	1,933,198	1,377,061	0	1402	129,086
2021	16,853,022	16,054,070	798,951	8,825,848	0	1,910,077	1,515,544	0	1313	88,868
2020	16,831,014	14,878,246	1,952,769	7,152,692	0	1,742,522	1,582,082	0	1313	76,034
2019	16,036,544	14,882,796	1,153,749	5,960,141	0	1,632,283	1,974,033	0	1258	75,044
2018	15,906,088	13,881,045	2,025,043	5,440,153	0	1,417,641	1,724,056	0	1178	54,940
2017	13,432,501	11,966,615	1,465,887	4,667,675	893	1,285,187	955,723	0	1003	41,127
2016	12,502,834	11,068,047	1,434,787	3,194,047	0	1,683,555	1,547,891	0	920	41,356
2015	11,878,797	10,404,387	1,474,410	3,297,142	0	1,193,472	1,362,297	0	873	58,655
2014	11,322,339	10,064,625	1,257,713	3,920,867	0	1,246,803	1,230,463	430,891	805	78,848
2013	10,781,759	9,909,718	872,041	4,606,754	0	1,557,273	1,187,628	563,361	747	74,592
2012	10,374,567	9,688,745	685,822	3,606,019	0	916,534	1,164,013	558,971	696	67,633
2011	10,649,316	9,623,993	1,025,323	1,128,209	0	760,984	761,633	324,602	671	48,961
2010	10,117,988	9,469,945	648,043	681,468	86,657	614,440	561,619	258,655	656	44,763
2009	10,278,128	9,560,205	717,923	1,180,226	0	546,681	628,920	316,404	675	72,660
2008	11,807,004	10,873,122	933,882	1,275,280	0	505,923	805,207	392,741	711	100,885
2007	10,306,042	9,263,026	1,043,016	1,458,669	0	433,732	1,198,498	695,719	587	62,368
2006	8,962,228	8,058,461	903,767	544,753	0	399,628	1,495,289	855,483	529	40,342
2005	8,697,924	7,500,828	1,197,096	209,430	0	312,769	789,604	314,065	475	37,756



TAPA VALD

Loomulik iive Tapa vallas aastatel 2015-2023

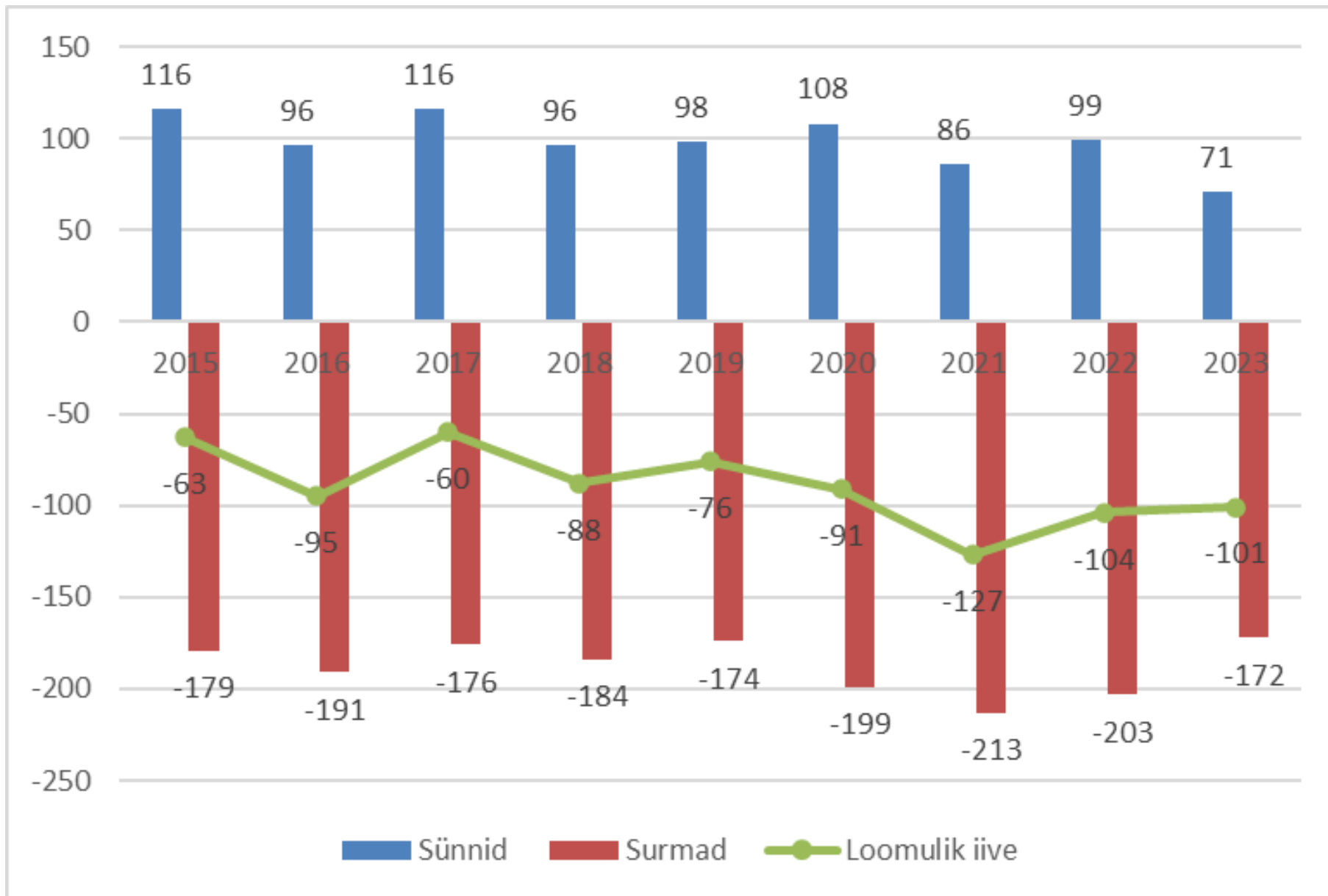



TAPA VALD

Rändesaldo Tapa vallas aastatel 2015-2023

	Sisseränne		Väljaränne		Rändesaldo	
	Siseränne	Välisränne	Siseränne	Välisränne	Siseränne	Välisränne
2015	245	90	395	85	-150	5
2016	240	71	370	83	-130	-12
2017	311	78	355	74	-44	4
2018	316	90	413	54	-97	36
2019	364	94	455	68	-91	26
2020	301	71	373	57	-72	14
2021	311	88	276	62	35	26
2022	456	317	420	66	36	251
2023	504	144	473	77	63	67

(allikas: Statistikaameti juhtimislauad)



Tapa valla ettevõtete peamised tegevusalad seisuga 01.01.2024

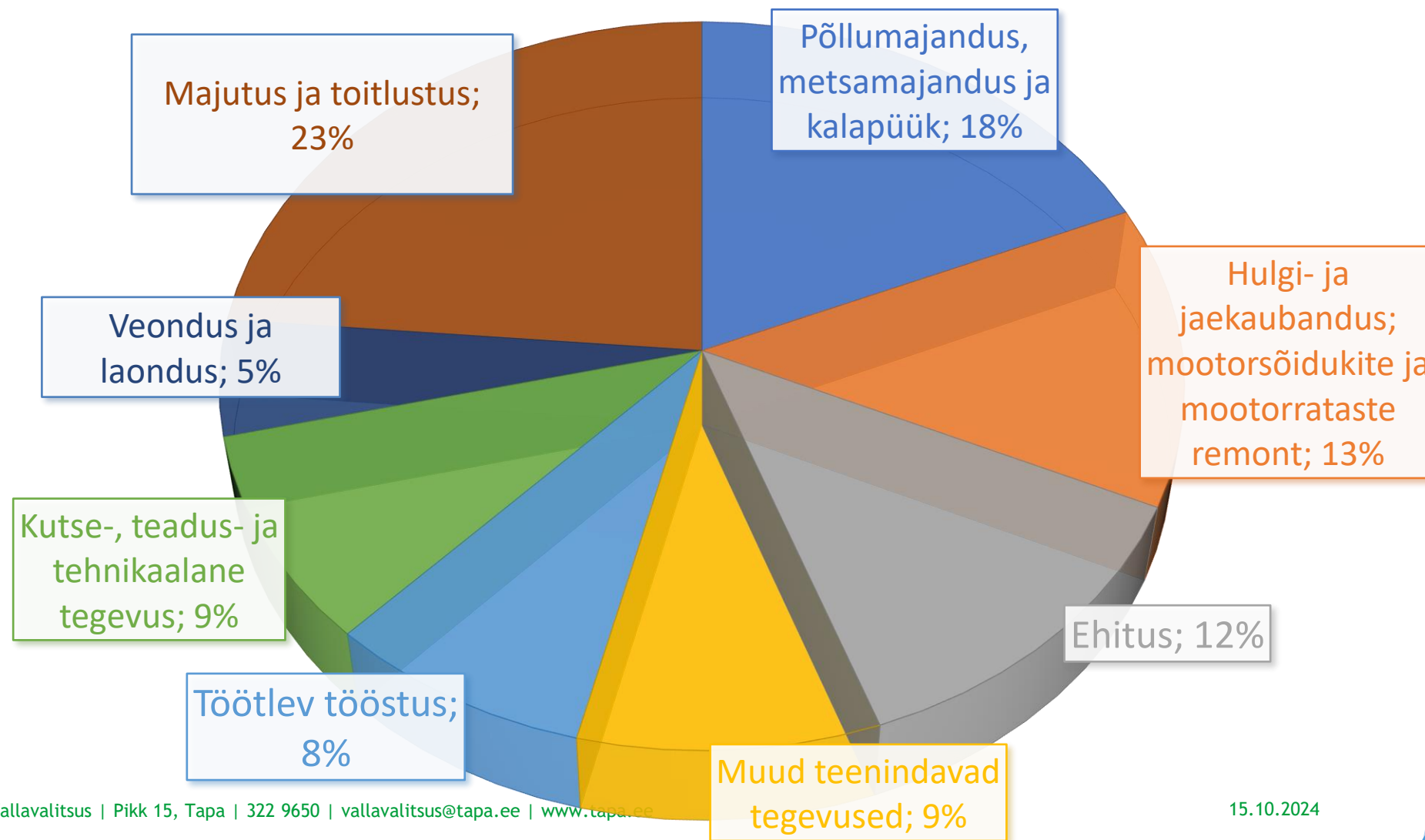



Tapa valla ettevõtted töötajate arvu järgi aastatel 2017-2023

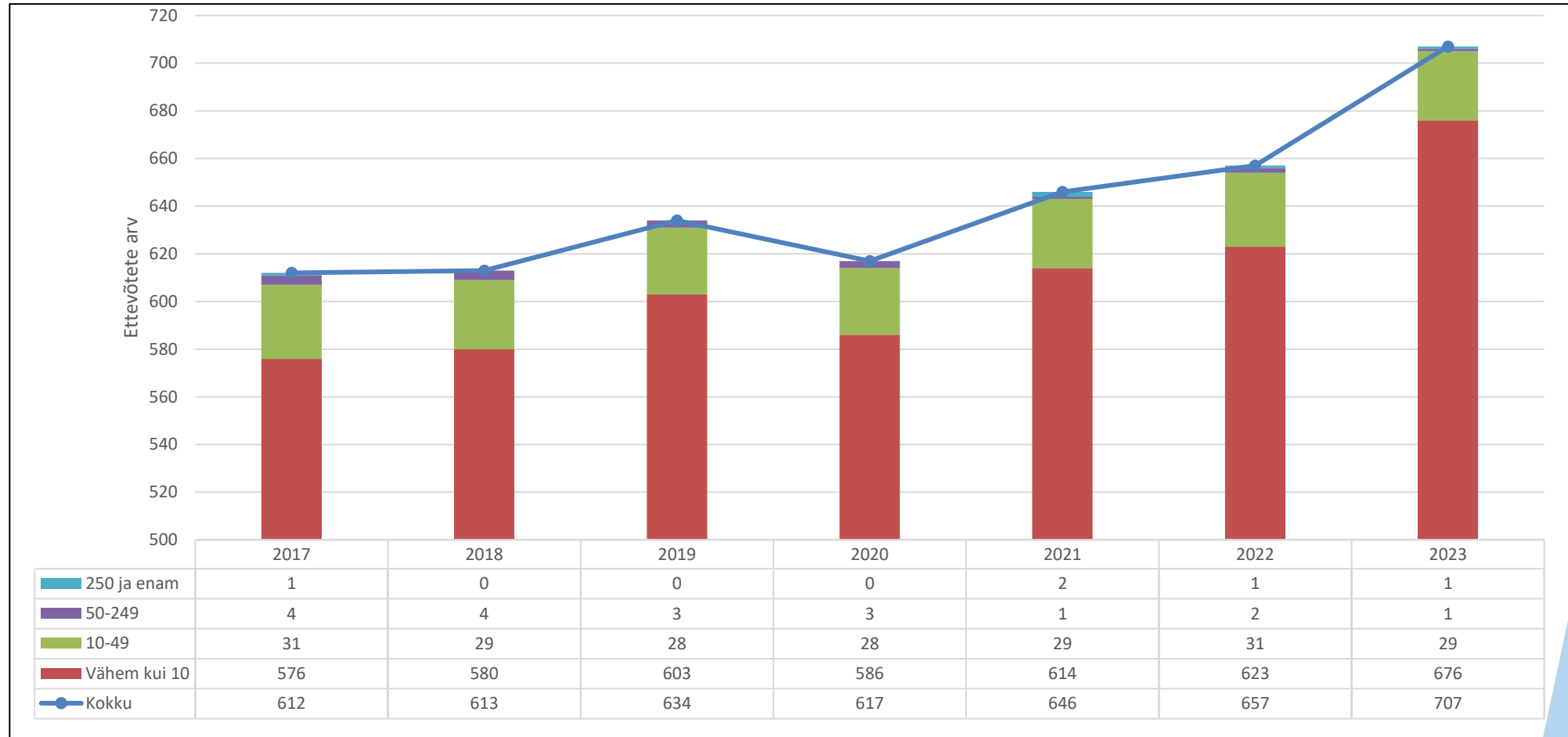



TAPA VALD

Üldharidus

	2024/2025	2023/2024	2022/2023
Tapa Valla Gümnaasium	348		
sh Tapa tegevuskoht	306		
sh Tamsalu tegevuskoht	42		
Tapa Valla Kool	450		
sh Lehtse tegevuskoht	36		
sh Jäneda tegevuskoht	22		
sh Tapa tegevuskoht	392		
Tamsalu Kool	274		
sh Tamsalu tegevuskoht	259		
sh Vajangu tegevuskoht	15		
Kokku	1 072	1 132	1 149

2024

10



TAPA VALD

1. klassi astujad	2021	2022	2023	2024
Tapa Gümnaasium	47	55	57	0
Lehtse Kool	9	5	6	0
Jänedä Kool	3	2	4	0
Tapa Keelekümbluskool	9	16	0	0
Tamsalu Gümnaasium	29	27	29	0
Tapa Valla Kool				83
Tamsalu Kool				30
Kokku	97	105	96	113



TAPA VALD

Alusharidus 2020-2024

	2020/2021	2021/2022	2022/2023	2023/2024	2024/2025
Tapa lasteaed Pisipõnn	223	217	231	227	235
Tapa lasteaed Vikerkaar	75	83	83	75	79
Lehtse Kooli lasteaiarühmad	35	36	30	30	0
Jänedä Kooli lasteaiarühmad	11	13	22	18	0
Tamsalu lasteaed Krõll	149	157	166	149	144
Tapa Valla Kooli Lehtse lasteaiarühmad	0	0	0	0	29
Tapa Valla Kooli Jänedä lasteaiarühmad	0	0	0	0	20
Kokku	503	506	532	499	507

Tapa vald	2023 täitmine	2024 eeldatav täitmine	2025 eelarve prognoos	2026 eelarve prognoos	2027 eelarve prognoos	2028 eelarve prognoos
Põhitegevuse tulud kokku	20 882 511	22 226 197	22 478 239	23 626 160	24 276 160	24 776 160
Maksutulud	<u>10 204 383</u>	<u>11 623 530</u>	<u>12 246 160</u>	<u>13 066 160</u>	<u>13 716 160</u>	<u>14 216 160</u>
sh tulumaks	9 916 254	11 304 530	11 820 160	12 640 160	13 290 160	13 790 160
sh maamaks	287 074	313 000	420 000	420 000	420 000	420 000
sh muud maksutulud	1 055	6 000	6 000	6 000	6 000	6 000
Tulud kaupade ja teenuste müügist	<u>1 399 002</u>	<u>1 378 000</u>	<u>1 450 000</u>	<u>1 660 000</u>	<u>1 660 000</u>	<u>1 660 000</u>
Saadavad toetused tegevuskuludeks	<u>9 148 131</u>	<u>9 029 667</u>	<u>8 687 079</u>	<u>8 800 000</u>	<u>8 800 000</u>	<u>8 800 000</u>
sh tasandusfond	2 110 280	3 100 830	3 100 830	3 100 000	3 100 000	3 100 000
sh toetusfond	6 344 326	5 218 749	5 218 749	5 300 000	5 300 000	5 300 000
sh muud saadud toetused tegevuskuludeks	693 525	710 088	367 500	400 000	400 000	400 000
Muud tegevustulud	10 204 383	11 623 530	12 246 160	13 066 160	13 716 160	14 216 160
Tulumaksu laekumise muutus %		14,00%	4,56%	6,94%	5,14%	3,76%
Põhitegevuse tulude muutus %		13,91%	5,36%	6,70%	4,97%	3,65%



TAPA VALD



TAPA VALD

Tapa vald	2023 täitmine	2024 eeldatav täitmine	2025 eelarve prognoos	2026 eelarve prognoos	2027 eelarve prognoos	2028 eelarve prognoos
Põhitegevuse kulud kokku	19 877 614	20 613 655	20 702 555	21 118 919	21 252 042	21 642 082
Antavad toetused tegevuskuludeks	1 380 918	1 540 292	1 750 000	1 750 000	1 750 000	1 750 000
Muud tegevuskulud	18 496 696	19 073 363	18 952 555	19 368 919	19 502 042	19 892 082
sh personalikulud	<u>12 232</u> <u>473</u>	<u>13 048</u> <u>940</u>	<u>13 180 500</u>	<u>13 312</u> <u>305</u>	<u>13 445</u> <u>428</u>	<u>13 714</u> <u>336</u>
sh majandamiskulud	<u>6 253 607</u>	<u>6 012 557</u>	<u>5 772 055</u>	<u>6 056 614</u>	<u>6 056 614</u>	<u>6 177 746</u>
Personalikulude muutus%	-	6,67%	1,01%	1,00%	1,00%	2,00%
Majandamiskulude muutus%	-	-3,85%	-4,00%	4,93%	0,00%	2,00%
Põhitegevuse kulude muutus%	-	-3,57%	-0,43%	-1,97%	-0,63%	-1,80%



TAPA VALD

Tapa vald	2023 täitmine	2024 eeldatav täitmine	2025 eelarve proгноос	2026 eelarve proгноос	2027 eelarve proгноос	2028 eelarve proгноос
Põhitegevuse tulud kokku	20 882 511	22 226 197	22 478 239	23 626 160	24 276 160	24 776 160
Põhitegevuse kulud kokku	19 877 614	20 613 655	20 702 555	21 118 919	21 252 042	21 642 082
Põhitegevuse tulem	<u>1 004 897</u>	<u>1 612 542</u>	<u>1 775 684</u>	<u>2 507 241</u>	<u>3 024 118</u>	<u>3 134 078</u>
Põhitegevuse tulude muutus %						
Põhitegevuse kulude muutus%	-	9%	7%	1%	3%	2%
Omafinantseerimise võimekuse näitaja	-	6%	1%	5%	3%	2%
Tulemi suhe tuludesse%	-	4%	0%	2%	1%	2%



TAPA VALD

Tapa vald	2023 täitmine	2024 eeldatav täitmine	2025 eelarve proгноос	2026 eelarve proгноос	2027 eelarve proгноос	2028 eelarve proгноос
Investeermistegevus kokku	-1 417 557	-1 578 226	-3 959 959	-3 820 450	-1 252 288	-742 288
Põhivara müük (+)	193 000	200 000	200 000	200 000	200 000	200 000
Põhivara soetus (-)	<u>-1 763 724</u>	<u>-1 420 275</u>	<u>-5 600 000</u>	<u>-6 600 000</u>	<u>-1 490 000</u>	<u>-580 000</u>
sh projektide omaosalus	-1 208 749	-1 339 335	-3 776 459	-3 625 000	-1 090 000	-580 000
Põhivara soetuseks saadav sihtfinantseerimine (+)	554 975	80 940	1 823 541	2 975 000	400 000	0
Põhivara soetuseks antav sihtfinantseerimine (-)	-71 885	-40 000	-40 000	-40 000	-40 000	-40 000
Antavad laenud (-)	0	0				
Finantstulud (+)	9 977	6 500	6 500	6 500	6 500	6 500 ¹⁶
Finantskulud (-)	<u>-412 800</u>	<u>-405 391</u>	<u>-350 000</u>	<u>-361 950</u>	<u>-328 788</u>	<u>-328 788</u>



TAPA VALD

Investeeringuobjektid* (alati "+" märgiga)	2025 eelarve	2026 eelarve	2027 eelarve	2028 eelarve	2029 eelarve
04 Teehoiukava elluviimine	500 000	500 000	500 000	500 000	500 000
sh muude vahendite arvelt (omaosalus)	500 000	500 000	500 000	500 000	500 000
04 Energiasäästumeetmete rakendamine munitsipaalhoonetes	0	1 600 000	590 000	80 000	0
sh toetuse arvelt		1 000 000	400 000		
sh muude vahendite arvelt (omaosalus)		600 000	190 000	80 000	
04 Tapa linna vabadussamba rajamine	100 000	0	0	0	0
sh muude vahendite arvelt (omaosalus)	100 000				
04 Ettevõtlusala Paide mnt 85	500 000	500 000	0	0	0
sh toetuse arvelt	375 000	375 000			
sh muude vahendite arvelt (omaosalus)	125 000	125 000			
08 Puhkepargid Tapa linna keskväljaku rekonstrueerimine	3 500 000	0	0	0	0
sh toetuse arvelt	1 158 541				
sh muude vahendite arvelt (omaosalus)	2 341 459				
08 Puhkepargid Tamsalu 100 tamme park	150 000	200 000	0	0	0
sh toetuse arvelt	50 000				
sh muude vahendite arvelt (omaosalus)	100 000	200 000			
08 Puhkepargid Tamsalu kultuurimaja park	50 000	100 000	100 000	0	0
sh toetuse arvelt	45 000				
sh muude vahendite arvelt (omaosalus)	5 000	100 000	100 000		
08 Puhkepargid Tapa kirikupark	0	0	100 000	0	0
sh muude vahendite arvelt (omaosalus)			100 000		
08 Tapa raudteejaama hoone ja veetorni remont	100 000	0	200 000	0	0
sh toetuse arvelt	50 000				
sh muude vahendite arvelt (omaosalus)	50 000		200 000		
09 Tapa kooli Pargi maja lifti ehitus	200 000	0	0	0	0
sh toetuse arvelt	100 000				
sh muude vahendite arvelt (omaosalus)	100 000				
09 Tapa valla Gümnaasiumi (Kotli) hoone renoveerimine, inventari soetamine ja parkla renoveerimine	250 000	3 600 000	0	0	0
sh toetuse arvelt		1 600 000			
sh muude vahendite arvelt (omaosalus)	250 000	2 000 000			
08 Tamsalu Kesk 2 (Meeritsa maja) remont	50 000	0	0	0	0
sh toetuse arvelt	45 000				
sh muude vahendite arvelt (omaosalus)	5 000				
09 Vajangu kooli hoone remont	100 000	0	0	0	0
sh muude vahendite arvelt (omaosalus)	100 000				
09 Tapa koolistaadioni	100 000	100 000	0	0	0
sh muude vahendite arvelt (omaosalus)	100 000	100 000			
KÕIK KOKKU	5 600 000	6 600 000	1 490 000	580 000	500 000
sh toetuse arvelt	1 823 541	2 975 000	400 000	0	0
sh muude vahendite arvelt (omaosalus)	3 776 459	3 625 000	1 090 000	580 000	500 000

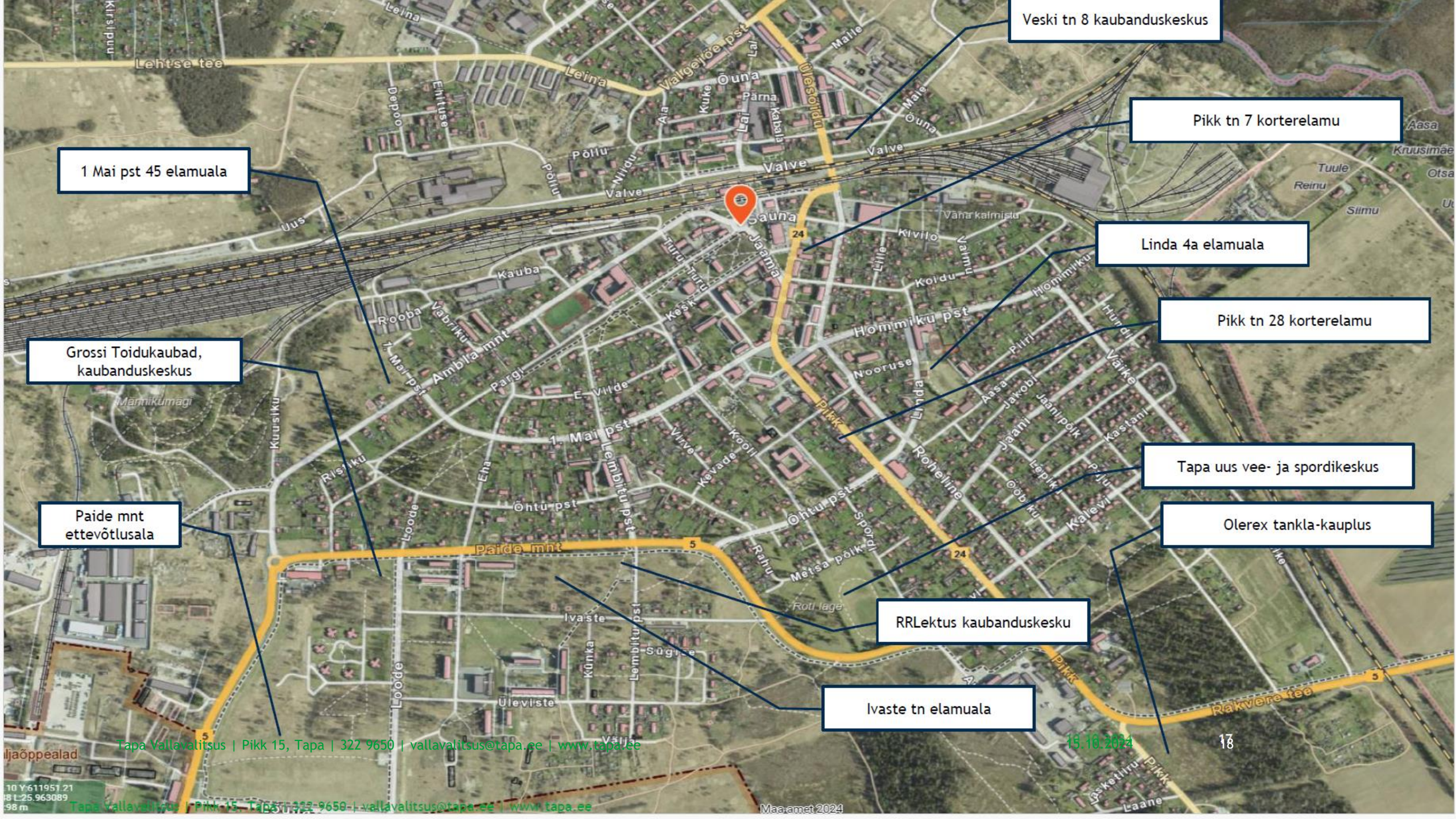

Veski tn 8 kaubanduskeskus

Pikk tn 7 korterelamu

1 Mai pst 45 elamuala

Linda 4a elamuala

Grossi Toidukaubad,
kaubanduskeskus

Pikk tn 28 korterelamu

Paide mnt
ettevõtlusala

Tapa uus vee- ja spordikeskus

Olerex tankla-kauplus

RRLektus kaubanduskeskus

Ivaste tn elamuala

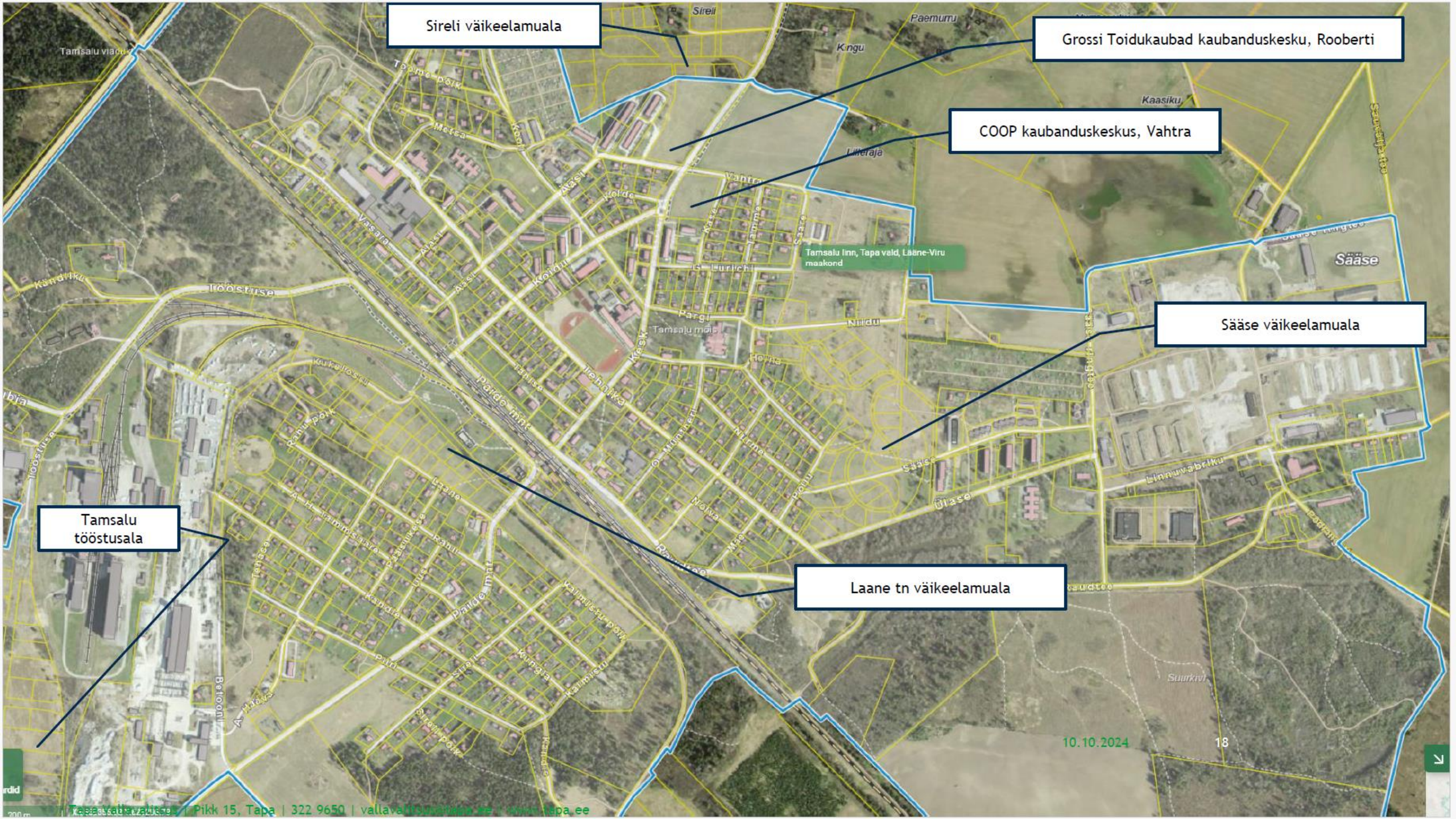

Sireli väikeelamuala

Grossi Toidukaubad kaubanduskeskus, Rooberti

COOP kaubanduskeskus, Vahtra

Sääse väikeelamuala

Laane tn väikeelamuala

Tamsalu tööstusala



TAPA VALD

Kati elamuala

Raba tn elamuala

Rohelise tn elamuala

Rägavere tee 16 elamuala



Suurekõrtsi elamuala

Olleri elamuala

Maarjahine elamuala

Jäneda küla, Tapa vald, Lääne-Viru maakond